

Job name: Daily Meeting MO Unit1 31.8.2023

Description:

1. Update ฝนฟ้าอากาศให้ผู้ปฏิบัติงานทุกท่านได้รับทราบและให้หลีกเลี่ยงการปฏิบัติงานกลางแจ้งเพื่อความปลอดภัย
2. Update และ สื่อสารงาน SHEs ที่ต้องปรับปรุงแก้ไขเพิ่มเติม
3. Confirm กำหนดการเปิดนำใช้ระบบ Face scan ใหม่กำหนดใช้ในวันที่ 01/09/2023
4. และกำหนดให้ Safety ของแต่ละบริษัท ประจำการอยู่ที่ทางเข้าไม้กั้น 2 จุด Face Scan เพื่อสนับสนุนการจัดทำข้อมูลใหม่ และลงชื่อรับรอง พนักงานของบริษัทตนเอง เข้าไปทำงาน(กรณี Face Scan ไม่ผ่าน)
5. Update เรื่องความปลอดภัยและกฎระเบียบต่างๆที่ พรม. ต้องปฏิบัติงาน

Picture

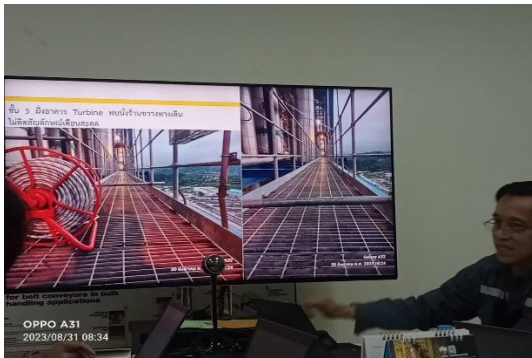
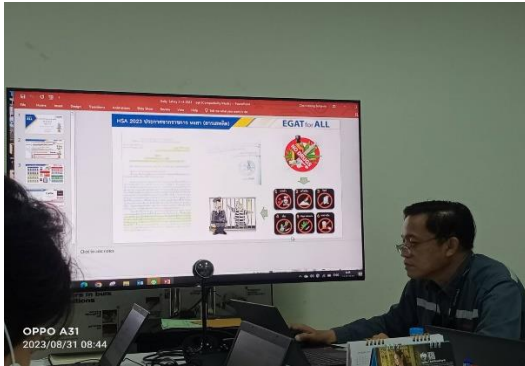

Remark:

Date: 31.8.2023

Job name: ตุ่มตรวจแอลกอฮอล์ ของทีมงานก่อนเริ่มงาน

Description:

- ก่อนเริ่มงานจะทำเป่าแอลกอฮอล์ของทีมงานทุกคน เพื่อตรวจสอบความพร้อมก่อนเริ่มเข้าปฏิบัติงาน

Picture

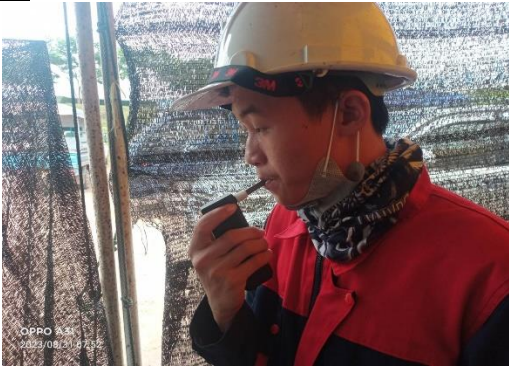

Remark:

Date: 31.8.2023

Job name: Toolbox talk and safety ก่อนเริ่มงาน Installation Expansion Joint Low Leakage Fan Unit1

Description:

- ทบทวนขั้นตอนการทำงาน
- แบ่งหน้าที่ของทีมงาน
- เน้นย้ำให้เพิ่มความระมัดระวังการใช้อุปกรณ์เครื่องมือ
- เน้นย้ำก่อนทำงานทุกครั้งต้องปูผ้าใบ
- เน้นย้ำการสื่อสารกันให้เข้าใจก่อนทำงาน
- เน้นย้ำทำความสะอาดทุกครั้งหลังเสร็จงาน

Picture



Remark:

Date: 31.8.2023

Job name: Toolbox talk and safety ก่อนเริ่มงาน Installation Insulation Lagging Steam Turbine Unit1 Floor3

Description:

- ทบทวนขั้นตอนการทำงาน
- แบ่งหน้าที่ของทีมงาน
- เน้นย้ำการสื่อสารกันให้เข้าใจก่อนทำงาน
- ทบทวนอันตรายในการทำงานในที่แคบ
- เน้นย้ำให้ระวังอุปกรณ์ของโรงไฟฟ้าไม่ให้เสียหาย
- เน้นย้ำการทำความสะอาดทุกครั้งหลังเลิกงาน

Picture

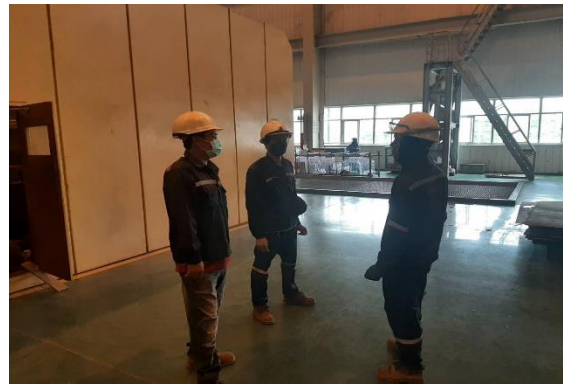

Remark:

Date: 31.8.2023

Job name: Toolbox talk and safety ก่อนเริ่มงาน Installation Insulation Lagging Steam Turbine Unit1 Floor3

Description:

- ทบทวนขั้นตอนการทำงาน
- แบ่งหน้าที่ของทีมงาน
- เน้นย้ำการสื่อสารกันให้เข้าใจก่อนทำงาน
- ทบทวนอันตรายในการทำงานในที่แคบ
- เน้นย้ำให้ระวังอุปกรณ์ของโรงไฟฟ้าไม่ให้เสียหาย
- เน้นย้ำการทำความสะอาดทุกครั้งหลังเลิกงาน

Picture



Remark:

Date: 31.8.2023

Job name: Toolbox talk and safety ก่อนเริ่มงาน Installation Insulation Lagging Coal Pipe Fan mill boiler Unit1 Floor3

Description:

- ทบทวนขั้นตอนการทำงาน
- เน้นย้ำผู้ปฏิบัติงานต้องเซ็นชื่อเข้า-ออกทุกครั้ง
- เน้นย้ำการสื่อสารกันให้เข้าใจก่อนทำงาน
- ทบทวนอันตรายในการทำงานในที่แคบ
- เน้นย้ำหน้าที่ของผู้เฝ้าระวัง ต้องประจำที่จุดทางเข้า-ออกตลอดเวลา
- เน้นย้ำการทำความสะอาดทุกครั้งหลังเลิกงาน

Picture



Remark:

Date: 31.8.2023

Job name: เฝ้าระวังงาน Installation Insulation Lagging Coal Pipe Fan mill Boiler Unit1 Floor3

Description:

- ให้ทีมงานปูผ้าใบก่อนเริ่มงาน
- ค่อยเฝ้าระวังทีมงานในการทำงานบนที่สูง
- ก้าวเตือนเมื่อเห็นการกระทำที่เป็นอันตราย
- เน้นย้ำให้ทีมงานระมัดระวังของตกลงเบื้องล่าง
- ทำความสะอาดหลังเลิกงาน

Picture



Remark:

Date: 31.8.2023

Job name: เฝ้าระวังงาน Installation Insulation Lagging Steam Turbine Unit1 Floor3

Description:

- ค่อยเฝ้าระวังทีมงานในการทำงานในพื้นที่จำกัด
- ก้าวเตือนเมื่อเห็นการกระทำที่เป็นอันตราย
- ให้ทีมงานระวังอุปกรณ์ต่างๆของโรงไฟฟ้าไม่ให้เสียหาย
- ทำความสะอาดหลังเลิกงาน

Picture



Remark:

Date: 31.8.2023

Job name: เฝ้าระวังงาน Installation Expantion Joint Low Leakage Fan FGD Unit1

Description:

- ให้อิมงานปูผ้าใบก่อนเริ่มงาน
- ค่อยเฝ้าระวังทีมงานในการทำงานบนที่สูง
- ก้าวเตือนเมื่อเห็นการกระทำที่เป็นอันตราย
- เน้นย้ำให้อิมงานระมัดระวังอุปกรณ์ต่างๆ ไม่ให้เสียหาย
- ทำความสะอาดหลังเลิกงาน

Picture

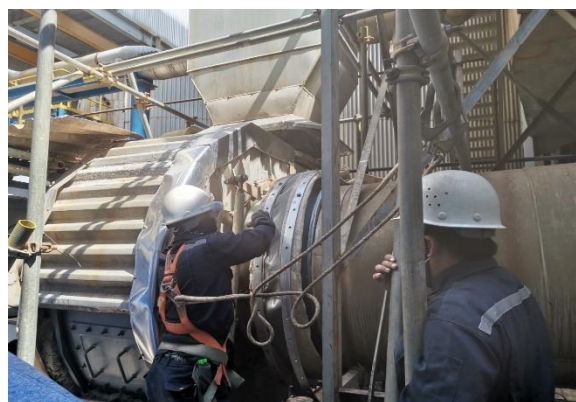

Remark:

Date: 31.8.2023